

Motorfiets occasionverkopen

Landelijk

Aantal motorfiets occasionverkopen per maand

Periode: Januari t/m Oktober

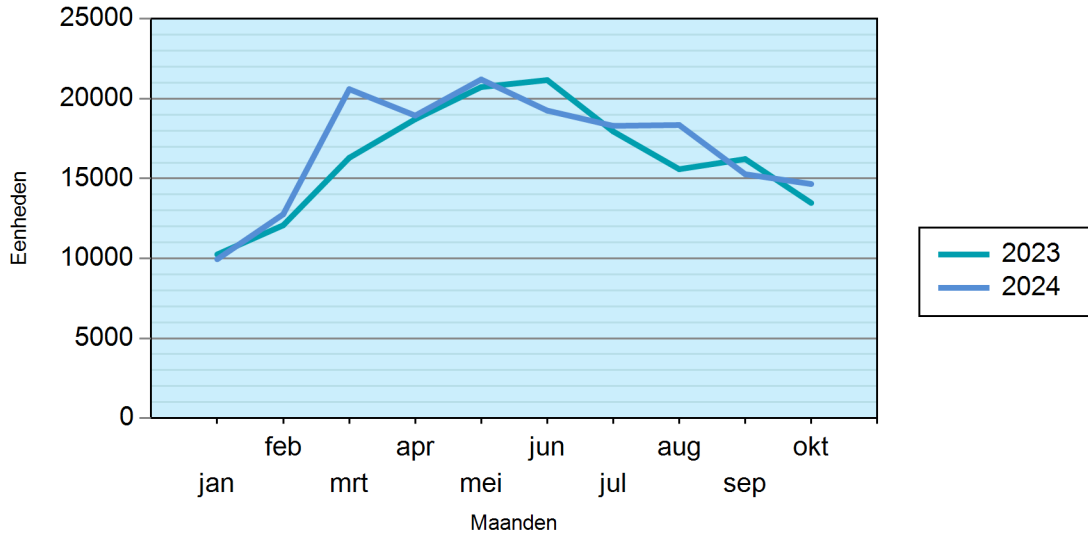

Aantal motorfiets occasionverkopen per maand

Periode: Januari t/m Oktober

Maand	2023	2024	Vershil
jan	10250	9950	-2.93 %
feb	12076	12763	5.69 %
mrt	16298	20595	26.37 %
apr	18716	18945	1.22 %
mei	20729	21205	2.30 %
jun	21166	19255	-9.03 %
jul	17950	18300	1.95 %
aug	15587	18352	17.74 %
sep	16220	15271	-5.85 %
okt	13474	14658	8.79 %
Jaar totaal	162466	169294	4.20 %



Motorfiets occasionverkopen

Landelijk

Aantal motorfiets occasionverkopen cumulatief per maand

Periode: Januari t/m Oktober

Maand	2023	2024	Vershil
jan	10250	9950	-2.93 %
feb	22326	22713	1.73 %
mrt	38624	43308	12.13 %
apr	57340	62253	8.57 %
mei	78069	83458	6.90 %
jun	99235	102713	3.50 %
jul	117185	121013	3.27 %
aug	132772	139365	4.97 %
sep	148992	154636	3.79 %
okt	162466	169294	4.20 %

Motorfiets occasionverkopten

Landelijk

Aantal motorfiets occasionverkopten per type eigenaar 2024

Periode: Januari t/m Oktober

	Nieuwe eigenaar			
Oude eigenaar	Bedrijfsvoorraad	Natuurlijk persoon	Rechtspersoon	Jaar totaal
Bedrijfsvoorraad	6744	45326	1877	53947
Natuurlijk persoon	40357	68591	732	109680
Rechtspersoon	4189	1207	246	5642
Jaar totaal	51290	115124	2855	169269

Bedrijfsvoorraad = handelsvoorraad ----- Rechtspersoon = op naam van een bedrijf

Aantal motorfiets occasionverkopten per type eigenaar 2023

Periode: Januari t/m Oktober

	Nieuwe eigenaar			
Oude eigenaar	Bedrijfsvoorraad	Natuurlijk persoon	Rechtspersoon	Jaar totaal
Bedrijfsvoorraad	7020	44230	1865	53115
Natuurlijk persoon	39012	63746	688	103446
Rechtspersoon	4094	1141	205	5440
Jaar totaal	50126	109117	2758	162001

Motorfiets occasionverkopten

Landelijk

Aantal motorfiets occasionverkopten per leeftijd voertuig

Periode: Januari t/m Oktober

Leeftijd	2023	M.a. 2023	2024	M.a. 2024
Minder dan 3 maanden	1723	1.06 %	1871	1.11 %
3 tot 6 maanden	1512	0.93 %	1847	1.09 %
6 tot 12 maanden	3279	2.02 %	3756	2.22 %
12 tot 24 maanden	6094	3.75 %	6247	3.69 %
2 jaar	5949	3.66 %	6471	3.82 %
3 jaar	5790	3.56 %	6288	3.71 %
4 jaar	6036	3.72 %	5883	3.48 %
5 jaar	6120	3.77 %	6343	3.75 %
6 jaar	5731	3.53 %	5904	3.49 %
7 jaar	5323	3.28 %	5682	3.36 %
8 jaar	4999	3.08 %	5235	3.09 %
9 jaar	4342	2.67 %	4893	2.89 %
10 jaar	3875	2.39 %	4425	2.61 %
11 jaar	4039	2.49 %	4194	2.48 %
12 jaar	4110	2.53 %	3890	2.30 %
13 jaar	4522	2.78 %	4118	2.43 %
14 jaar	5363	3.30 %	4393	2.59 %
15 jaar	5877	3.62 %	5224	3.09 %
16 jaar	5433	3.34 %	5548	3.28 %
17 jaar	4747	2.92 %	5079	3.00 %
18 jaar	4769	2.94 %	4792	2.83 %
19 jaar	4676	2.88 %	4768	2.82 %
20 jaar	4343	2.67 %	4754	2.81 %
21 jaar	4152	2.56 %	4218	2.49 %
22 jaar	4182	2.57 %	3994	2.36 %
23 jaar	4446	2.74 %	3913	2.31 %
24 jaar	4156	2.56 %	4307	2.54 %
25 jaar en ouder	36878	22.70 %	41257	24.37 %
Totaal	162466		169294	

Motorfiets occasionverkopen

Landelijk

Aantal motorfiets occasionverkopen per segment

Periode: Januari t/m Oktober

Segmentnaam	2023	M.a. 2023	2024	M.a. 2024
All-Road	29525	18.17 %	32253	19.05 %
Chopper	21768	13.40 %	21442	12.67 %
Motorscooter	13443	8.27 %	14304	8.45 %
Off-Road	1792	1.10 %	1628	0.96 %
Overig	7820	4.81 %	8317	4.91 %
Supersport	20600	12.68 %	20519	12.12 %
Touring	67518	41.56 %	70831	41.84 %
Totaal	162466		169294	

Motorfiets occasionverkoop

Landelijk

Top 25 merken motorfiets occasionverkoop

Periode: Januari t/m Oktober

Merk	2023	M.a. 2023	2024	M.a. 2024
Honda	29211	17.98 %	30664	18.11 %
Yamaha	27731	17.07 %	29152	17.22 %
BMW	22409	13.79 %	23283	13.75 %
Suzuki	18523	11.40 %	18524	10.94 %
Kawasaki	17055	10.50 %	17860	10.55 %
Harley Davidson	11371	7.00 %	11333	6.69 %
KTM	7025	4.32 %	7261	4.29 %
Ducati	5535	3.41 %	5878	3.47 %
Triumph	5111	3.15 %	5510	3.25 %
Aprilia	2731	1.68 %	2745	1.62 %
Piaggio	2096	1.29 %	2485	1.47 %
Vespa	2244	1.38 %	2447	1.45 %
Moto Guzzi	1505	0.93 %	1787	1.06 %
Gilera	1148	0.71 %	1242	0.73 %
Husqvarna	857	0.53 %	825	0.49 %
Royal Enfield	461	0.28 %	612	0.36 %
Kymco	551	0.34 %	569	0.34 %
Zündapp	535	0.33 %	507	0.30 %
Benelli	377	0.23 %	497	0.29 %
Indian	371	0.23 %	425	0.25 %
MV Agusta	413	0.25 %	420	0.25 %
SYM	251	0.15 %	322	0.19 %
Kreidler	312	0.19 %	286	0.17 %
Buell	226	0.14 %	245	0.14 %
Beta	211	0.13 %	200	0.12 %
Totaal	162466		169294	